

Herzlich Willkommen
zur
kostenfreien
Informationsveranstaltung

Lexware vor Ort 2009

Was erwartet Sie heute:

- wichtige gesetzliche Änderungen (ELENA; Bürgerentlastungsgesetz)
- Programmneuerungen in
Lohn+Gehalt;
Buchhaltung;
Faktura+Auftrag.

Haufe Mediengruppe...

Ihre Referenten

Oliver Menzel

BOME GmbH

Landgrafenstraße 14-16
37235 Hessisch Lichtenau

☎ 05602 – 91 881-0

📞 0171 - 301 383 0

🌐 www.bome.net

@ lexware@bome.net

Rainer Deckers

Büro- und PC-Service

Klingenbergstraße 26
32758 Detmold

☎ 05231 – 17 74 0

📞 0171 – 69 87 111

🌐 www.bup-service.de

@ info@bup-service.de

What's new in lohn+gehalt 2010

1. gesetzliche Änderungen
2. Neuerungen in lohn+gehalt
 - Lexware lohn+gehalt
 - Lexware lohn+gehalt plus
 - Lexware lohn+gehalt pro
3. Preise und Verfügbarkeit

Garantiert gesetzlich aktuell!

- ELENA
- Bürgerentlastungsgesetz
- Jahressteuergesetz und Steueränderungen 2010
- Entgeltbescheinigungs-Richtlinie
- Neue Rechengrößen

ELENA

ELENA (=elektronischer Entgeltnachweis) soll die vom Arbeitgeber für die Mitarbeiter auf Papier zu erstellenden Bescheinigungen ersetzen.

Ab 1.1.10:

Jeder Arbeitgeber muss ab dem 1.1.10 monatlich Abrechnungsdaten (Stammdaten, versch. Brutto-Werte, Einmalzahlungen, Arbeitsstunden, Fehlzeiten u.v.m) an einen Datenpool (Zentrale Speicherstelle) übermitteln.

Dort werden sie vorgehalten. Benötigt eine Institution ab 2012 im Leistungsfall Daten zum Entgelt oder der Beschäftigung eines Versicherten, ruft sie diese von der Zentralen Speicherstelle ab.

ELENA

- In einem ersten Schritt sollen ab 2012 fünf Papier-Bescheinigungen durch ELENA ersetzt werden
 - Arbeitsbescheinigung nach § 312 SGB III [derzeit in BWesen]
 - Nebeneinkommensbescheinigung nach § 313 SGB III [derzeit in BWesen]
 - Auskunft über die Beschäftigung nach § 315 SGB III
 - Auskünfte über Arbeitsverdienst zum Wohngeldantrag nach § 23 Abs. 2 Wohngeldgesetz
 - Einkommensnachweis nach § 2 Abs. 7 Satz 4 und § 9 Bundeselterngeld- und Elternzeitgesetz,

mittelfristig alle Bescheinigungen aus den SGBs.

- Technisch soll sich das Verfahren für die monatliche Übermittlung am bestehenden DEÜV-Verfahren orientieren.

ELENA

Beispiel: Ausstellung einer Arbeitsbescheinigung

ELENA

■ **Neu zu erfassende Stammdaten**

Im Mitarbeiterassistenten auf einer neuen Seite Bescheinigung

- Beginn und Ende der Ausbildung
- Heimarbeiter und gezahltes Urlaubsentgelt

Im Mitarbeiterassistenten auf der Seite der regelmässigen Arbeitszeit

- Änderung der regelmässigen Arbeitszeit, z.B. wegen Elternzeit

■ **Neu zu erfassende Daten ab 1.7.10:**

Es müssen zusätzlich Daten bei Kündigungen gemeldet werden.

Bürgerentlastungsgesetz

■ Berücksichtigung von KV/PV-Beiträgen als Vorsorgeaufwendungen

Es gibt neue Erfassungsfelder, in die der Basis-Beitrag für privat Versicherte eintragen werden kann. Wenn dies für den Versicherten günstiger ist als der Freibetrag rechnet das Programm damit ab.

- Ab 2010 können sich verheiratete Arbeitnehmer für Steuerklasse IV mit **Faktorverfahren** entscheiden, bei dem abhängig vom Verdienst die Steuer anteilig prozentual verteilt wird

Tipp: Nutzen Sie das Informationsschreiben für Ihre Mitarbeiter, das wir Ihnen demnächst unter www.tagesgenau.de bereitstellen.

Weitere gesetzliche Änderungen

- Neue Rechengrößen der Sozialversicherung
- Neue Steuerberechnung integriert
- Lohnabrechnungen entsprechen der Entgeltbescheinigungsrichtlinie
- Änderungen an der LStB (neue Felder für eine detailliertere Aufteilung der Vorsorgeaufwendungen) und Änderungen an LStA (z.B. neue Konfessionen)
- 60er , 61er und 63er Meldungen werden nicht mehr erstellt

- Hinweis: eTin wird weiter gelten (Steuer-ID bleibt optionales Feld)

Weitere Änderungen im Programm

■ **Maschinelles Rückmeldeverfahren**

- Ab 01.01.10 SV-Meldungen und ELENA
- Ab 01.01.11 Beitragsnachweise

Positivrückmeldungen und Fehlermeldungen der Annahmestellen ab 2010 direkt im Programm sichtbar

Dank einer neuen Schnittstelle zum Kommunikationsserver und ELENA-Server erhalten Sie Fehlermeldungen, die bei SV-Meldungen entstehen können, nicht mehr per Post oder E-Mail, sondern direkt im Programm angezeigt.

→ Stand 09.10.09: ELENA-Rückmeldungen kommen vermutlich per email

Achtung: PEM-Zertifikate werden nicht unterstützt, nur email/Post möglich

Weitere Änderungen im Programm

■ Statuswechsel (nicht b. ATZ)

Taggenaue Abrechnung von Mitarbeitern in folgenden Fällen:

- Wechsel von sv-freier zu sv-pflichtiger Beschäftigung
- Eintritt und Austritt in ein Versorgungswerk, Wechsel des Versorgungswerkes,
- Ausbildungsbeginn oder Ende

	bisherige Werte:	Ab 22.01.2009 geltende Werte:
Personengruppe:	101	109 <input type="button" value="Gelegentlich erdohnte Beschäft"/>
zuständige Krankenkasse:	TKK	<input type="button" value="Kreppel-Silnis"/>
Beitragsgruppe KV:	1-allgemeiner Beitrag	<input type="button" value="GAG-Beitrag pauschal"/>
Beitragsgruppe RV:	1-voller Beitrag	<input type="button" value="SAG pauschal ohne Option"/>
Beitragsgruppe AV:	1-voller Beitrag	<input type="button" value="0-lein Beitrag"/>
Beitragsgruppe PV:	1-voller Beitrag	<input type="button" value="0-lein Beitrag"/>

Weitere Änderungen im Programm

■ Meldungen zu Berufsgenossenschaften (BG)

Der gesetzlichen Anforderung entsprechend, werden ab 2010 auch die Arbeitsstunden direkt über das Programm an die Berufsgenossenschaft gemeldet.

Lohndaten: Stundenlohn Peter 2010 März

Gesamtübersicht

- ▶ Stammdaten
- ▼ Lohnangaben
 - Laufendes Arbeitsentgelt
 - Einmalzahlung
 - VWL
 - Geldwerter Vorteil
 - Netto Be- und Abzüge
 - Dienstwagen
 - Stundenerfassung
 - Berufsgenossenschaft**
 - ▶ betriebliche Altersversorgung
 - ▶ Fehlzeiten und Textfeld
 - ▶ Vorträge
 - ▶ Kurzarbeit

BGStunden

Die Arbeitsstunden für die Berufsgenossenschaft des Abrechnungsmonats betragen STD Stunden selbst eingeben?

Direkt - Eingabe STD

Hinweis: Als BGStunden sind tatsächlich geleistete Arbeitsstunden zu erfassen. Fehlzeiten wie Urlaub, Krankheit usw. sind abzuziehen.

Weitere Änderungen im Programm

■ **Änderungen bei Berufsgenossenschaften:**

Mindestentgelte und Fusionen werden nun unterstützt

■ **Prüfung Mitgliedsnummer Berufsgenossenschaft und Fahrtarifestellen (GTS)**

- Die derzeitige Qualität der übermittelten Mitgliedsnummern ist nicht akzeptabel. Deshalb muss die Nummer geprüft werden → Hinweisplausi in JEV, Problemplausi in Aktualisierung.
- ab Januar 2010 darf die Lexware GTS <keine=99999999> nur bei öffentlichen BGs verwendet werden → Problemplausi JEV

Weitere Änderungen im Programm

■ Riester-geförderte Altersvorsorge

Besser auffindbar

■ Personengruppenschlüssel 190

Anwender muss betroffene Mitarbeiter, die derzeit SV-frei aber UV-pflichtig sind umstellen (z.B. PGS 997)

Weitere Änderungen im Programm

- **ITSG-Zertifizierung für Modul Versorgungswerke**
Untermonatiger Wechsel in/aus Versorgungswerken
- **KV-Schlüssel 3 bei PGS 105 zulässig**
- **Prüfung Mitgliedsnummer Versorgungswerk**
Fehlerplausi in Aktualisierung
- **Erweiterungen Betriebsprüfer-Export**
Lohnjournal wird wieder aufgenommen
- **Verbesserungen im Programm im Bereich**
 - Lohnsteueranmeldung
 - Zahlungsliste
 - Buchungsliste (einfrieren beim Monatswechsel)

Lexware lohn+gehalt plus 2010

- Alle Leistungen von Lexware lohn+gehalt
- Erweiterungen des Content-Bereiches im Service-Center (ehemals Know-How-Center)
- Jetzt direkt im Programm – Lohnpfändungstabellen (JEV)

Die Lohnpfändungstabellen finden Sie jetzt direkt unter dem Menüpunkt „Extras“ und im Lexware service center

Lexware lohn+gehalt plus

■ **Kurzarbeit zeitsparend abrechnen**

- der Arbeitgeberzuschuss wird direkt im Programm erfasst
- die neue Bescheinigung Anzeige Arbeitsausfall Kurzarbeitergeld ist integriert

■ **Neue Bescheinigungen: Arbeitslosengeld II und Ausbildungsbescheinigung**

Lästige Ämtergänge oder Downloads bleiben Ihnen erspart! Jetzt finden Sie die Bescheinigungen für das Arbeitslosengeld II und Ausbildungen direkt im Programm.

Lexware lohn+gehalt pro 2010

■ **Meldung der Beschäftigung von Schwerbeschädigten**

Die Meldestellen akzeptieren nur noch elektronische Meldungen bzw. die manuell befüllten Original-Formulare.

Über die neue Export-Schnittstelle zur REHADAT-Elan-Software werden die Daten direkt aus dem Programm übertragen.

Lexware Lohn+gehalt pro 2010

Die dafür nötige REHADAT-Elan Software steht Ihnen kostenlos über einen Link als Download zur Verfügung.

Nach der Installation rufen Sie den Export aus dem Lexware Lohn+gehalt auf.

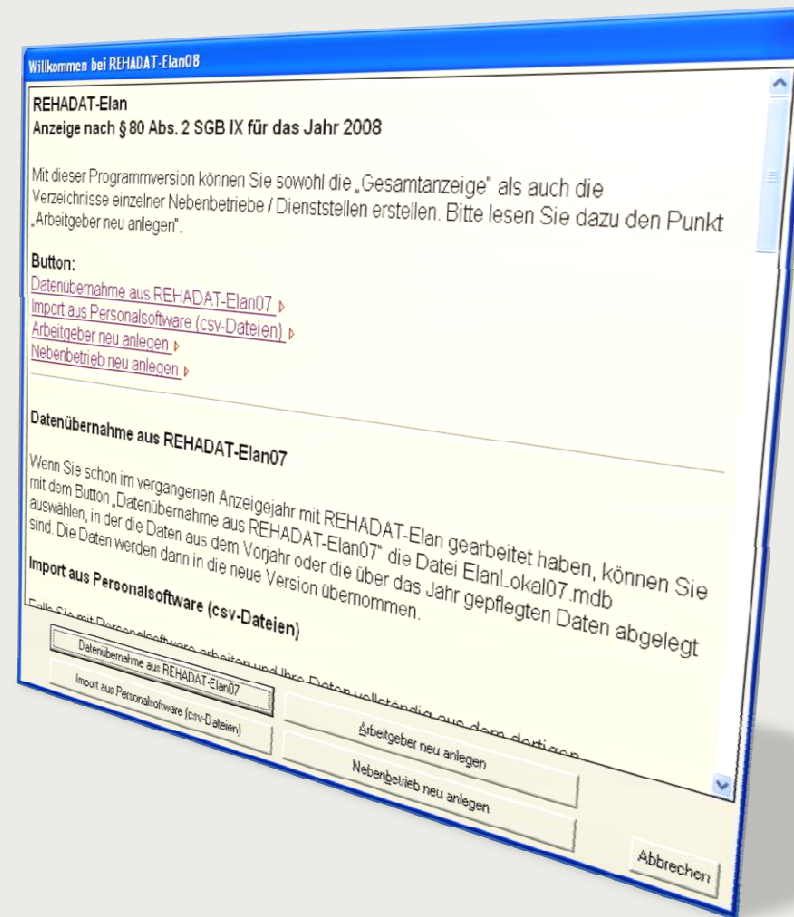

Lexware Lohn+gehalt pro 2010

- Anschließend führt ein Assistent Schritt für Schritt zum korrekten Datenexport
- Das entsprechende Formular wird automatisch befüllt, es müssen nur wenige Daten ergänzt werden

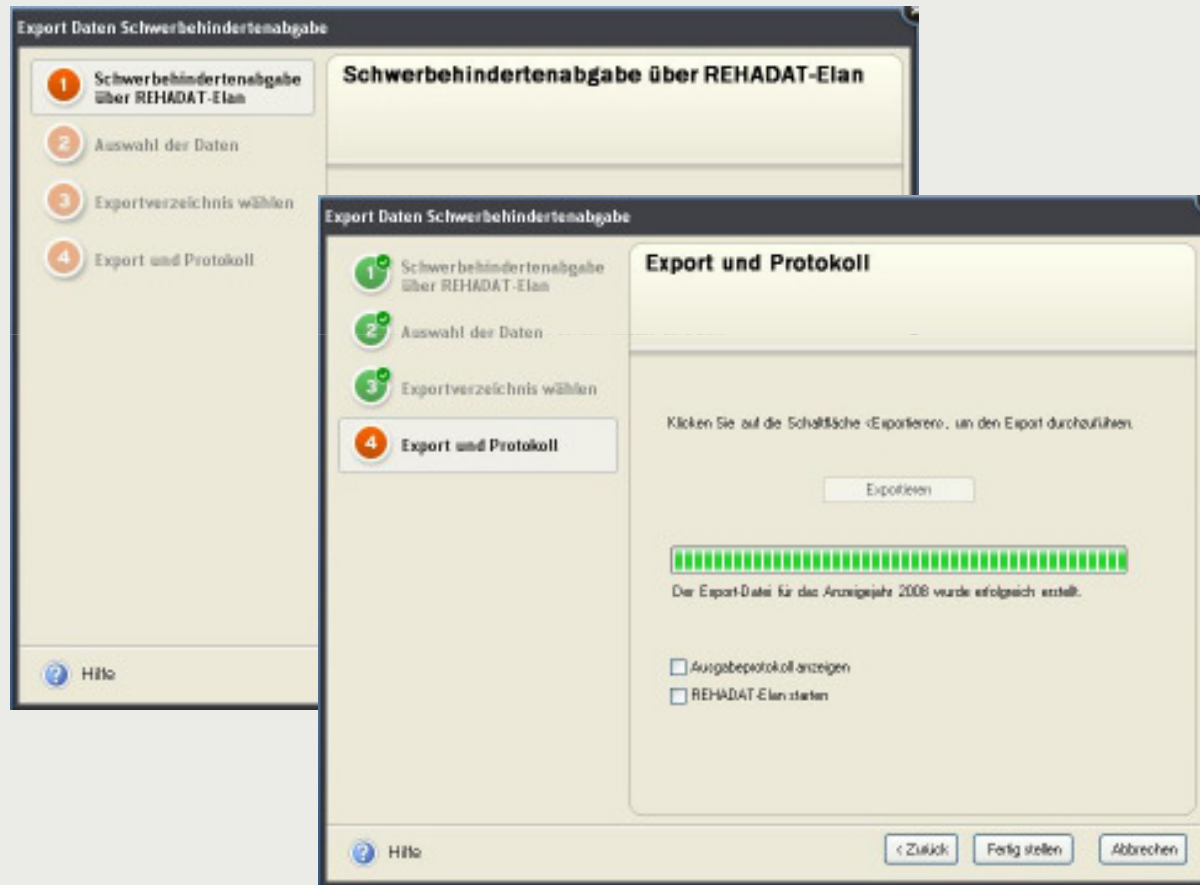

Pro - Performance

- häufiger Kundenwunsch , z.B. Synchronisation bei den Krankenkassen läuft schneller
- Schneller beim Programmstart bei Datenbeständen mit vielen Mitarbeiter
- Schnellerfassung der Mitarbeiterstammdaten möglich

Preise und Verfügbarkeit

Produkt	Verfügbarkeit	Vollversion	Update
	Ende November 09	€ 199,90	€ 149,90
	Ende November 09	€ 299,90	€ 219,90
	Ende November 09 Alle Versionen auf DVD!	€ 499,00	€ 299,00

Zusammenfassung

Ende Teil 1

Lexware lohn+gehalt

Lexware lohn+gehalt plus

Lexware lohn+gehalt pro

Haben Sie Fragen?

What's new in Rechnungswesen

- 1.) Gesetzliche Änderungen
- 2.) Neuerungen im Rechnungswesen
 - Lexware buchhalter
 - Lexware buchhalter plus
 - Lexware buchhalter pro
- 3.) Preise und Verfügbarkeit
- 4.) Sonstiges

Garantiert gesetzlich aktuell!

- Umsatzsteuer-Voranmeldung 2010
- Dauerfristverlängerung 2010 (plus und pro)
- Umsatzsteuer-Erklärung 2009 (pro)
- EÜR-Formular 2009

Neuerungen im Lexware buchhalter 2010

- a) Neue Buchungsmaske
- b) Jahreswechsel

Buchungsmaske 2010

Zeitersparnis beim Buchen –
mit der überarbeiteten Buchungsmaske

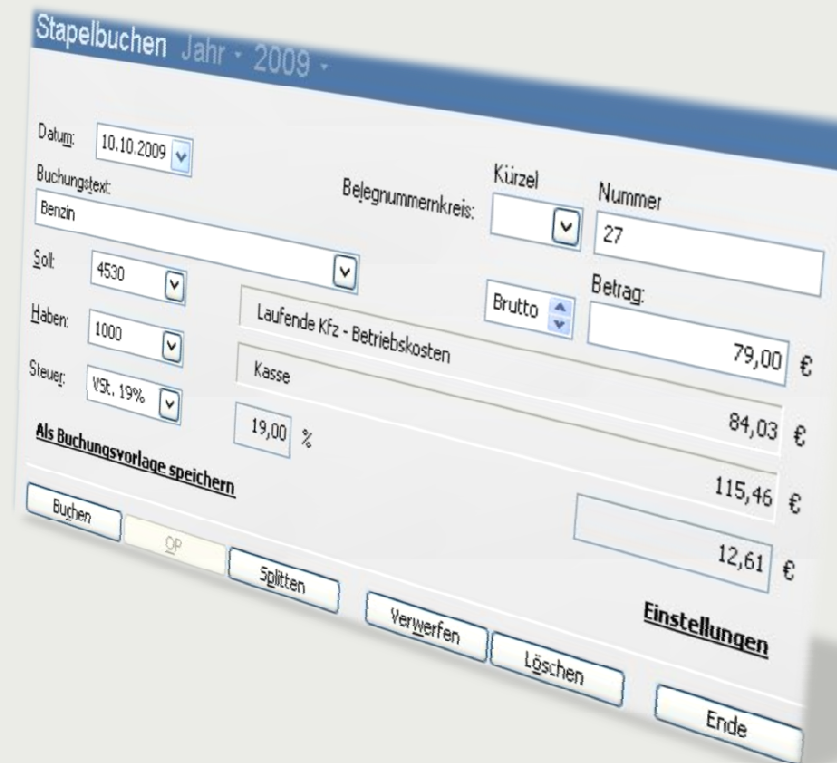

Buchungsmaske: Die Vorteile im Überblick!

- Direktzugriff auf individuelle Einstellungsmöglichkeiten
- Wählen Sie die Anordnung der Auswahllisten selbst, abschalten möglich
- Optimierte Anzeige der Treffer in der Auswahlliste
- Buchungstext: Optionales Arbeiten mit Suchnummern und Autovervollständigung
- Anzeige der aktuellen Steuersätze
- Einstellung Kontenplan-Ansicht wird gespeichert
- Einheitliche Buchungsmasken – Line übergreifend
- Versteckte Funktionen: Tastatur-Bedienung und Einstellungen per Help & News

Jahreswechsel 2010

Schneller Jahreswechsel garantiert – mit dem neuen Assistenten

Jahreswechsel: Die Vorteile im Überblick!

- Alle Funktionen rund um das Thema Jahreswechsel und Jahresabschluss zentral an einer Stelle
- Assistentengeführt in zwei Buchungsjahren gleichzeitig buchen
- Kein mühsames Einarbeiten beim nächsten Jahresabschluss

Lexware buchhalter 2010: Weitere Neuerungen

- EU-Überweisungen – direkt aus dem Programm

Mit dem neuen amtlichen Formular führen Sie EÜ-Überweisungen jetzt direkt aus dem Programm durch (pro bereits vorhanden).

- Betriebsprüfer-Export – alle Unterlagen schnell zur Hand

Perfekt vorbereitet, mit dem Export des Anlagenspiegels (std/plus).

- EHUG-Vergleich zum Vorjahr – mehr Durchblick bei den Geschäftszahlen

Mit der neuen Version erhalten Sie weitere Unterstützung bei der Offenlegungspflicht (gültig seit 1.1.2007). Jetzt können Sie Ihre Zahlen mit dem Vorjahr vergleichen und sehen so auf einen Blick, wie sich Ihr Geschäft entwickelt hat.

Lexware scout: Hinweise gebündelt bearbeiten
Setzen Sie mehrere Hinweise gleichzeitig inaktiv.
Buchungsschnittstelle Fakturierung und Rechnungswesen
Jetzt als Bruttobuchung.

Lexware buchhalter plus 2010

■ Dauerfristverlängerung 2010

gem. § 46 UStDV)

Das Formular zur Dauerfristverlängerung 2010 wird automatisch mit den entsprechenden Buchungsdaten befüllt.

■ Ihre Kunden zahlen zu spät? So kommen Sie schneller an Ihr Geld!

Was Sie beim Forderungsmanagement beachten sollten, erfahren Sie jetzt direkt im Programm – anhand umfangreicher Informationen im Lexware service center (ehem. Lexware know-how center).

Lexware buchhalter pro 2010

- Umsatzsteuer-Erklärung 2009
gem. § 18 Abs. 3 UStG
- Zusammenfassende-Meldung 2010
gem. § 18a Abs. 3 UStG

Preise und Verfügbarkeit

Produkt	Verfügbarkeit	Vollversion	Update
	Ende November 09	€ 159,90	€ 109,90
	Ende November 09	€ 239,90	€ 159,90
	Anfang Dezember 09 Alle Versionen auf DVD!	€ 499,00	€ 299,00

Zusammenfassung neue Buchungsmaske

Ende Teil 2

Lexware buchhalter

Lexware buchhalter plus

Lexware buchhalter pro

Haben Sie Fragen?

What's new in Faktura/wawi 2010

- 1.) Gesetzliche Änderungen
- 2.) Neuerungen in den Produkten
Lexware faktura+auftrag,
Lexware faktura+auftrag plus,
Lexware warenwirtschaft pro,
- 3.) Preise und Verfügbarkeit

Garantiert gesetzlich aktuell!

- Betriebsprüferexport 2010
 - gemäß GDPdU
 - Datenzugriff Z3 (Datenträgerüberlassung)
 - seit Dez. 2008 droht Verzögerungsgeld (§ 146 Abs. 2b AO)
- eRechnung 2010
 - elektronische Rechnungen rechtssicher durch qualifizierte digitale Signatur
 - Freisignaturen für aktuelle Version (150 – 300 – 500)
 - Vorsteuerabzug für Empfänger

Neuerungen in Lexware faktura+auftrag / -plus 2010

- Betriebsprüferexport
- Adress-Check Basic
- Adress-Check Plus
- Service-Center

Betriebsprüferexport 2010

...

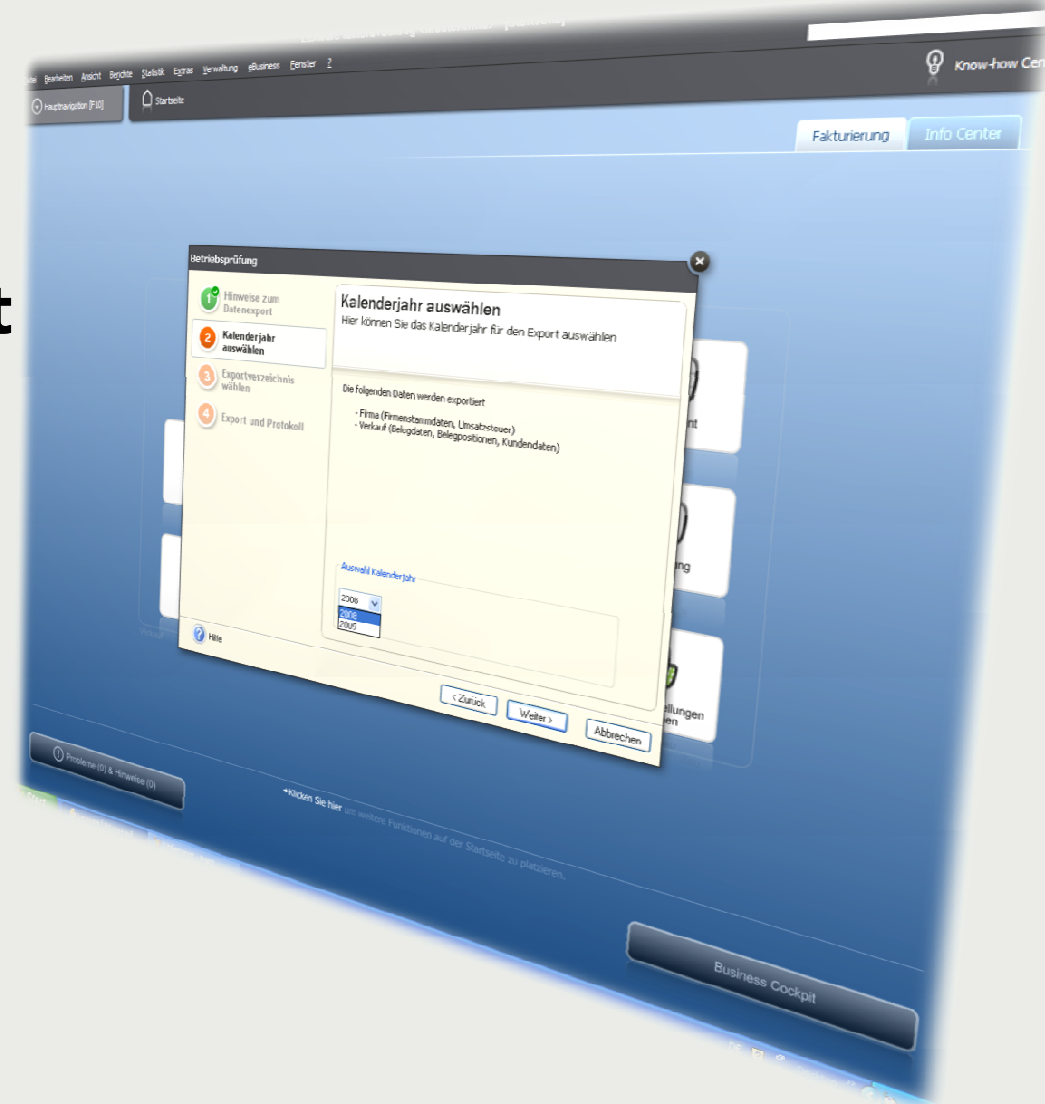

Betriebsprüferexport 2010: Die Eckdaten im Überblick!

- gemäß GDPdU, Datenzugriff Z3 (Datenträgerüberlassung)
- seit Dez. 2008 droht Verzögerungsgeld (§ 146 Abs. 2b AO)
- Betriebsprüfungen werden mittlerweile auch vermehrt auf ERP ausgeweitet
- Daten werden pro Kalenderjahr bereitgestellt
 - Lexware faktura+auftrag / -plus
 - Firma (Firmenstammdaten, Umsatzsteuer)
 - Verkauf (Belegdaten, Belegpositionen, Kundendaten)
 - Lexware warenwirtschaft pro / -premium
 - Firma
 - Verkauf
 - Einkauf (Belegdaten, Belegpositionen, Lieferantendaten)
 - Inventurprotokoll
 - Kasse (Kassenjournal, Kassenabschlüsse)

Adress-Check 2010

Online-Service zur Unterstützung bei Anlage und Pflege von Kundenadressen

Adress-Check Basic
Adress-Check Plus

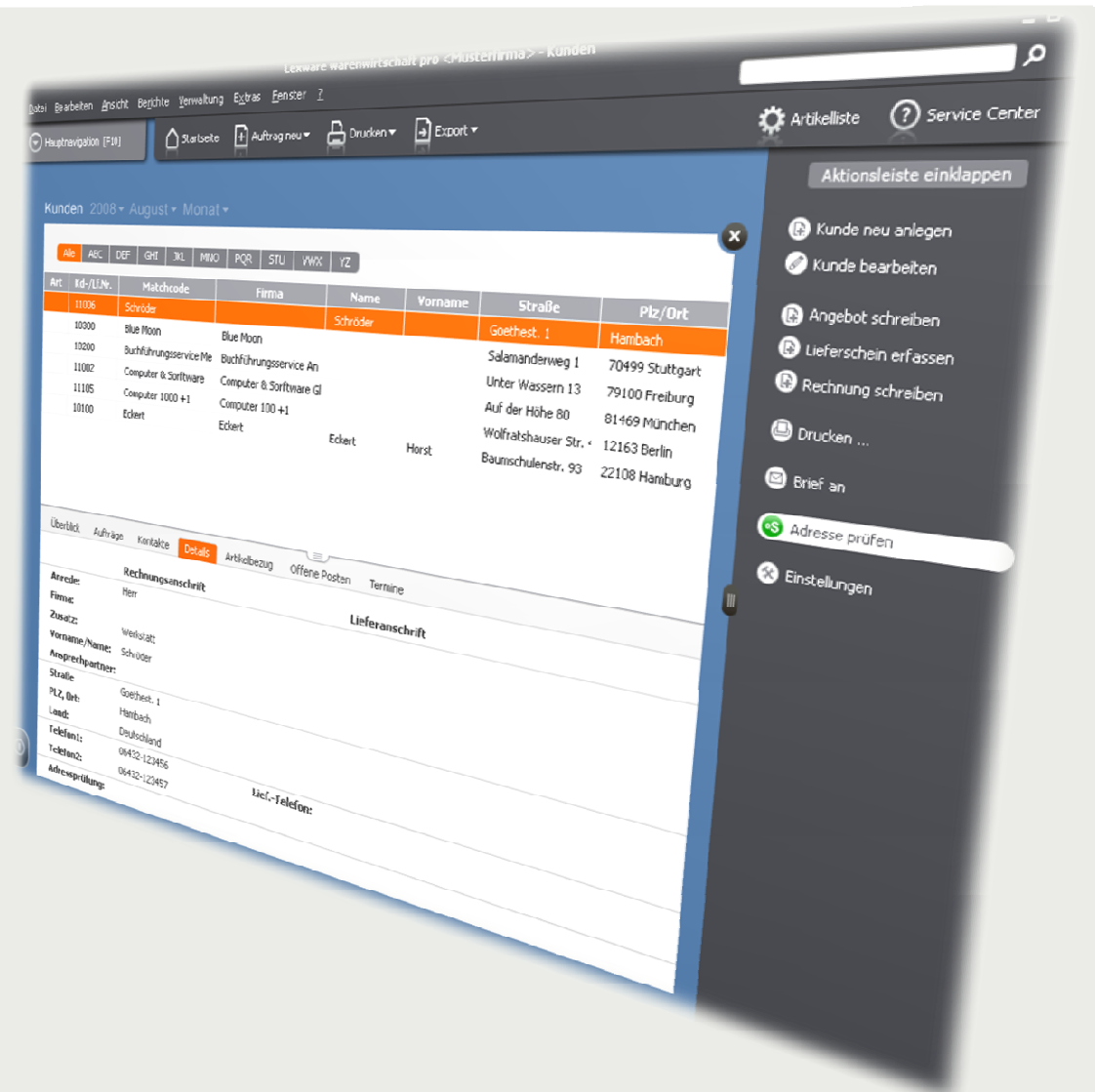

Adress-Check Basic 2010

Adress-Check Plus 2010

Adresse prüfen

Adress-Check Basic
Prüft die postalische Korrektheit der aktuellen Adresse.

	Aktuelle Daten		
Straße:	Goethestr.	Goethestraße	Goetheplatz
Nummer:	1	1	1
PLZ:		10000	10000
Ort:	Hambach	Hambach	Hambach

Wählen Sie die übereinstimmende Anschrift aus.

Adress-Check Plus
Prüft, ob Namen und Telefonnummern zu den Adressdaten gefunden werden.

	Aktuelle Daten		
Vorname:			
Nachname:	Schröder		
Firma:			
Telefon 1:	06432-123456		
Telefon 2:	06432-123457		
Mobil:			
Telefax:			

Für diesen Service ist eine Registrierung erforderlich.
Für den Service Adressprüfung plus ist eine Freischaltung erforderlich. Jetzt unverbindlich bis zum 30.06.2010 testen.

Aufwändige Informationen [zum Service](#).

Weitere Adresse zu diesem Kunden überprüfen

Adresse prüfen

Adress-Check Basic
Prüft die postalische Korrektheit der aktuellen Adresse.

	Aktuelle Daten		
Straße:	Goethestr.	Goethestraße	Goetheplatz
Nummer:	1	1	1
PLZ:		10000	10000
Ort:	Hambach	Hambach	Hambach

Wählen Sie die übereinstimmende Anschrift aus.

Adress-Check Plus
Prüft, ob Namen und Telefonnummern zu den Adressdaten gefunden werden.

	Aktuelle Daten		
Vorname:		<input checked="" type="checkbox"/> Herbert	<input checked="" type="checkbox"/> Herbert
Nachname:	Schröder	<input checked="" type="checkbox"/> Schröder	<input checked="" type="checkbox"/> Schröder
Firma:		<input checked="" type="checkbox"/> Schröder HF2-Handel	
Telefon 1:	06432-123456	<input checked="" type="checkbox"/> +49-6432-123456	<input checked="" type="checkbox"/> +49-6432-223356
Telefon 2:	06432-123457	<input type="checkbox"/> Bitte Nummer ...	<input type="checkbox"/> Bitte Nummer ...
Telefon 3:		<input type="checkbox"/> +49-6432-123456 (<Anschlußart>)	<input type="checkbox"/> Bitte Nummer ...
Mobil:		<input type="checkbox"/> +49-6432-123457 (<Anschlußart>)	<input type="checkbox"/> Bitte Nummer ...
Telefax:		<input checked="" type="checkbox"/> Keine	<input type="checkbox"/> Bitte Nummer ...

Aufwändige Informationen [zum Service](#).

Weitere Adresse zu diesem Kunden überprüfen

Adress-Check Basic 2010: Die Eckdaten im Überblick!

- Online → immer aktuelle Daten
- Prüfung auf Stimmigkeit der postalischen Daten:
 - Straße
 - Hausnummer
 - PLZ
 - Ort
- für Pflege der vorhandenen Adressen und bei Kundenneuanlage
- Änderungen und Ergänzungen per Mausklick im Kundenstamm speichern
- nutzbar mit aktueller Programmversion
- Basis: aktuelles Straßen- und Ortsverzeichnis

Adress-Check Plus 2010: Die Eckdaten im Überblick!

- aufbauend auf Adress-Check Basic
- Prüfung, Kunde oder Firma unter angegebener Adresse existiert und ob weitere Kontaktdaten (Rufnummern) vorhanden bzw. korrekt sind
- zur Einführung kostenlose Testphase bis 30.06.2010 (unverbindlich!), Registrierung erforderlich
- danach kostenpflichtige Zusatzleistung, Registrierung erforderlich
- Buchung über Service-Center
- Basis: aktuelles Rufnummernverzeichnis

Lexware warenwirtschaft pro 2010

- wie Lexware faktura+auftrag
- Performance
- Kommentar zu manueller Lagerbuchung

Performance

- häufiger Kundenwunsch – im Rahmen Produktqualität umgesetzt
- Integration Performance-Patch
- Verbesserung in Bereichen mit Berechnungen
 - Lieferrückstand
 - Umsatzhistorie
 - Lagerjournal
- schnellere Aufrufe von Views mit vielen Einträgen
 - lange Auftragslisten
 - Kundenlisten
- Zugriff aus AA auf Datenorm-Artikel (insbes. bei großen Katalogen)

Kommentar zu manueller Lagerbuchung

- häufiger Kundenwunsch – wurde im Rahmen Produktqualität umgesetzt
- optionale Hinterlegung eines Kommentares bei manueller Lagerbuchung
- Verwaltung von Kommentaren (Auswahl)
- Anzeige Kommentar
- Druck Kommentar auf Protokoll

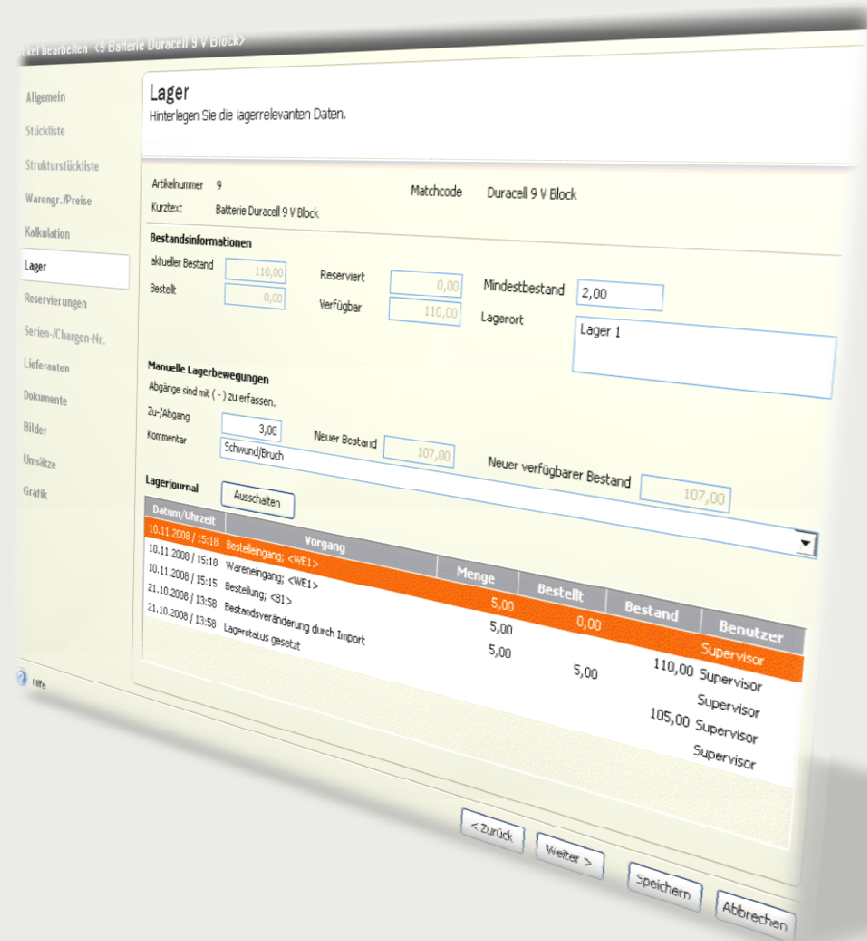

Preise und Verfügbarkeit

Produkt	Verfügbarkeit	Vollversion	Update
	Mitte November 09	€ 109,90	€ 79,90
	Mitte November 09	€ 149,90	€ 109,90
	Mitte Dezember 09	€ 499,00	€ 299,00

Zusammenfassung Betriebsprüferexport

Ende Teil 3

Lexware faktura+auftrag

Lexware faktura+auftrag plus

Lexware warenwirtschaft pro

Haben Sie Fragen?

Vielen Dank für Ihre Aufmerksamkeit!

**Für weitere Fragen
oder
einem persönlichem Gespräch
stehe ich Ihnen
gerne zur Verfügung**